FE DE ERRATAS

1) A propósito del artículo **"Hernia diafragmática congénita: diagnóstico prenatal y casuística en el Hospital Privado de Comunidad"** de los Dres. Natalia Ducca, Carla Cassanelli, Alfredo Conti y Gabriela Pérez Silva (Revista del HPC 2013, Vol. 16: 34-35), en la pág. 35 se invirtió por error de impresión el epígrafe de las figuras 1 y 2, que son:

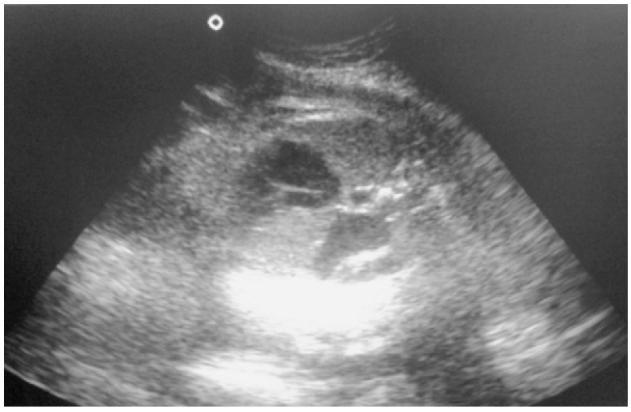

Figura 1. Hernia Diafragmática izquierda donde se visualiza en un corte axial del tórax la presencia del estomago en el tórax fetal desplazando la silueta cardiaca hacia la derecha.

Figura 2. RMI de un feto con hernia diafragmática izquierda, se observa presencia de estomago, intestino y parte de hígado en el hemitórax izquierdo.

---

2) En el trabajo **"Resultados del Tratamiento conservador ambulatorio de 1000 úlceras venosas consecutivas. Factores de riesgo involucrados"** de los Dres. Enrique Bertranou y Sergio E. Gonorazky (Revista HPC 2013, Vol. 16: 5-9), en Resumen, donde dice "regresión logística de Cox" debe decir "modelo de riesgos proporcionales de Cox" y en el abstract donde dice "Cox regression technique" debe decir "Cox hazard-proportional regression model".